

GRAZER RADIOLOGISCHES SEMINAR

# ABDOMEN – OBERBAUCHORGANE

8. – 10. JUNI 2006

SCHLOSSBERGHOTEL

KAISER-FRANZ-JOSEF-KAI 30, A-8010 GRAZ

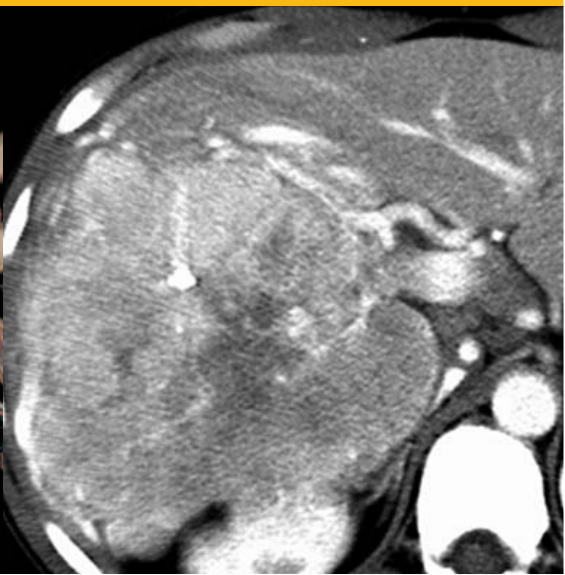

## GRAZER RADIOLOGISCHES SEMINAR

### ABDOMEN – OBERBAUCHORGANE

Liebe Kolleginnen!  
Liebe Kollegen!

Wir veranstalten nunmehr bereits das vierte Grazer Radiologische Seminar. Die diesmalige Veranstaltung behandelt das Thema Abdomen – Oberbauchorgane. Wir freuen uns, auch diesmal hochkarätige GastreferentInnen begrüßen zu dürfen.

Wie schon bei den letzten Seminaren werden wir auch diesmal praktische Übungsteile mit Training in Kleingruppen anbieten.

Aus organisatorischen Gründen möchten wir darauf hinweisen, dass die Anmeldung zum Seminar nur mehr per E-Mail möglich ist.

Wir würden uns freuen, wenn wir Sie im Juni 2006 in Graz begrüßen dürften.

Für den Verein zur Förderung  
radiologischer Wissensgewinnung  
Univ.Doiz. Dr. Manfred Tillich

## PROGRAMM

DONNERSTAG, 8. 6. 2006

<u>12.30 – 13.00 Uhr</u>	Registrierung und Begrüßung
<u>13.00 – 13.45 Uhr</u>	Entzündliche Erkrankung des Pankreas <b>Univ. Prof. Dr. P. Reittner</b>
<u>13.45 – 14.30 Uhr</u>	Cystische und Borderline Läsionen des Pankreas <b>Univ. Doz. Dr. M. Tillich</b>
<u>14.30 – 15.15 Uhr</u>	Maligne Tumoren des Pankreas <b>Univ. Prof. Dr. R. Prokesch</b>
<u>15.15 – 15.35 Uhr</u>	Pause
<u>15.35 – 16.20 Uhr</u>	MRCP <b>OA. Dr. A. Ruppert</b>
<u>16.20 – 16.50 Uhr</u>	ERCP-Komplikationen <b>Univ. Prof. Dr. P. Reittner</b>
<u>16.50 – 17.50 Uhr</u>	Sonographie–Oberbauch: Standardschnitte, Pathologie <b>OA. Dr. U. Stessel</b>
<u>18.15 Uhr</u>	Welcome Cocktail

## FREITAG, 9. 6. 2006

<u>09.00 – 09.45 Uhr</u>	Benigne Leberläsionen: CT-Diagnostik <b>Univ. Doz. Dr. M. Tillich</b>
<u>09.45 – 10.30 Uhr</u>	Benigne Leberläsionen: MRT-Diagnostik; leberspezifische Kontrastmittel <b>Univ. Prof. Dr. W. Schima</b>
<u>10.30 – 10.50 Uhr</u>	Pause
<u>10.50 – 11.35 Uhr</u>	Maligne Leberläsionen: CT Diagnostik <b>Univ. Doz. Dr. M. Tillich</b>
<u>11.35 – 12.20 Uhr</u>	Maligne Leberläsionen: MRT Diagnostik <b>Univ. Prof. Dr. W. Schima</b>
<u>12.20 – 14.00 Uhr</u>	Pause
<u>14.00 – 14.45 Uhr</u>	Chirurgisches Management von Leber- und Pankreastumoren <b>Ass. Prof. Dr. G. Werkgartner</b>
<u>14.45 – 15.45 Uhr</u>	Milz-Anatomie und Pathologie <b>OA. Dr. A. Ruppert</b>
<u>15.45 – 16.15 Uhr</u>	Traumatische Läsionen der parenchymatösen Oberbauchorgane <b>Univ. Prof. Dr. P. Reittner</b>
<u>16.15 – 16.35 Uhr</u>	Pause
<u>16.35 – 18.05 Uhr</u>	Training in Kleingruppen

## SAMSTAG, 10. 6. 2006

<u>09.00 – 09.30 Uhr</u>	Diffuse Lebererkrankungen <b>OA. Dr. A. Ruppert</b>
<u>09.30 – 10.15 Uhr</u>	Neoplastische und entzündliche Erkrankungen des biliären Systems <b>Univ. Doz. Dr. M. Tillich</b>
<u>10.15 – 10.35 Uhr</u>	Pause
<u>10.35 – 11.20 Uhr</u>	Leber und biliäres System: Interventionelle Radiologie I <b>Univ. Prof. Dr. H. Portugaller</b>
<u>11.20 – 12.05 Uhr</u>	Postoperatives Imaging der Leber und des Pankreas <b>OA. Dr. H. Schöllnast</b>
<u>12.05 – 12.35 Uhr</u>	Leber und biliäres System: Interventionelle Radiologie II <b>Univ. Prof. Dr. H. Portugaller</b>
<u>12.35 – 13.45 Uhr</u>	Pause
<u>13.45 – 15.15 Uhr</u>	Training in Kleingruppen  <b>Ende</b>

## TAGUNGSINFORMATION

### Veranstalter:

Verein zur Förderung radiologischer Wissensgewinnung

### Organisation:

Univ.Doz. Dr. Manfred Tillich

### CME-Punkte:

Die Veranstaltung ist mit 21 Punkten für das Diplomfortbildungsprogramm (DFP) der Österreichischen Ärztekammer (Radiodiagnostik) approbiert.

### Auskunft und Anmeldung:

Die Anmeldung ist nur mehr per E-mail möglich!!

E-Mail: radiol.seminar-graz@aon.at

Tel-Auskunft: Toriser Sylvia 0316/692925 oder

Univ.Doz. Dr. Manfred Tillich 0664/5044537

### Teilnahmegebühr:

Fachärzte: € 300,—

Ärzte in Ausbildung (mit Bestätigung): € 250,—

Die Steiermärkische, Konto-Nr.: 02702718657, BLZ: 20815

Wir bitten um Verständnis, dass eine endgültige Anmeldung bei beschränkter Teilnehmerzahl in der Reihenfolge der Zahlungseingänge erfolgt.

Die Teilnahmegebühr beinhaltet:

- Welcome Cocktail am 8. 6. 2006
- Kaffeepausen

### Zimmerreservierung:

Schlossberghotel

Kaiser-Franz-Josef-Kai 30, 8010 Graz; Tel.: 0316/8070

Für weitere Unterkünfte kontaktieren Sie bitte die  
Graz-Tourismus GmbH

Tel.: 0316/8075, Fax: 0316/8075-15

www.graztourismus.at

### Ziel des Seminars

- Vermittlung von anatomischem und pathologischem Basiswissen der Bildgebung der Oberbauchorgane
- Zeitgemäße Untersuchungstechniken- und Protokolle
- Operatives Management
- Übungen in Kleingruppen

### Zielgruppe:

- Ärzte in Ausbildung
- Fachärzte im Krankenhaus
- Fachärzte in der Praxis

### Didaktik:

- Vorträge
- Tipps und Tricks vom Tutor
- Hand-outs
- Demonstration von Facharztprüfungsfällen

## REFERENT/INN/EN

**Univ. Prof. Dr. Pia Reittner** LKH Graz, Univ. Klinik für Radiologie

**OA. Dr. Andrea Ruppert-Kohlmayr** LKH Leoben, Abteilung für Radiologie

**Univ. Prof. Dr. Horst Portugaller** LKH Graz, Univ. Klinik für Radiologie

**Prim. Univ. Prof. Dr. Rupert Prokesch** Radiologische Abteilung des KH Zell am See

**Univ. Prof. Dr. Wolfgang Schima** AKH Wien, Univ. Klinik für Radiodiagnostik

**OA. Dr. Helmut Schöllnast** LKH Graz, Univ. Klinik für Radiologie

**OA. Dr. Uwe Stessel** LKH Graz, Univ. Klinik für Radiologie

**Univ. Doz. Dr. Manfred Tillich** Diagnostikum Graz-Südwest, Graz

**Ass. Prof. Dr. Georg Werkgartner** Univ. Klinik für Chirurgie, Graz



**Grazer Radiologisches Seminar**  
**Abdomen – Oberbauchorgane**  
**08. – 10. Juni 2006**

**Schlossberghotel**  
**Kaiser-Franz-Josef-Kai 30**  
**A-8010 Graz**

**Auskunft: Toriser Sylvia 0316/692925**  
**Anmeldung nur per E-Mail: [radiol.seminar-graz@aon.at](mailto:radiol.seminar-graz@aon.at)**

